Drucker-Testseite – Farbe (CMYK)

druckertestseite.com

Drucken mit Skalierung 100 % („Tatsächliche Größe“), Farbe, Qualität „Standard“ oder „Hoch“. Auswertung: druckertestseite.com

CMYK-Vollflächen (100 %)

Cyan C | Magenta M | Gelb Y | Schwarz K

Abstufungen je Farbe: 100 % bis 10 % in 10-%-Schritten

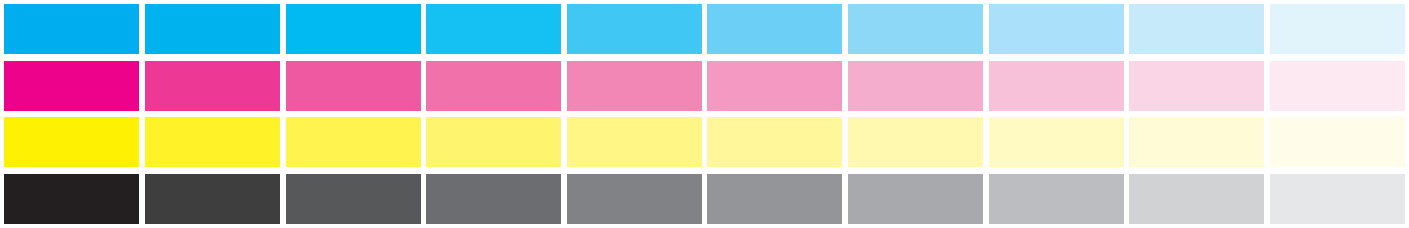

100 % | 90 % | 80 % | 70 % | 60 % | 50 % | 40 % | 30 % | 20 % | 10 %

Mischfarben (Überdruck)



Rot M+Y | Grün C+Y | Blau C+M | C+M+Y | Tiefschwarz | Hautton

Farbverlauf (Spektrum) und Grauverlauf (nur K)



Textqualität (6 bis 24 pt)

6 pt Victor jagt zwölf Boxkämpfer quer über den großen Sylter Deich. AaBbCcDdEeFfGgHhIiJjKkLlMmNnOoPpQqRrSsTtUuVvWwXxYyZz 0123456789 ÄÖÜäöüß

8 pt Victor jagt zwölf Boxkämpfer quer über den großen Sylter Deich. ÄÖÜäöüß 0123456789

10 pt Victor jagt zwölf Boxkämpfer quer über den großen Sylter Deich.

12 pt Victor jagt zwölf Boxkämpfer quer über den großen Sylter Deich.

14 pt Victor jagt zwölf Boxkämpfer quer über den großen Sylter Deich.

18 pt Victor jagt zwölf Boxkämpfer

24 pt Victor jagt zwölf Boxkämpfer

Linien (0,1 / 0,25 / 0,5 / 1 / 2 pt) und Gitternetz (5 mm)

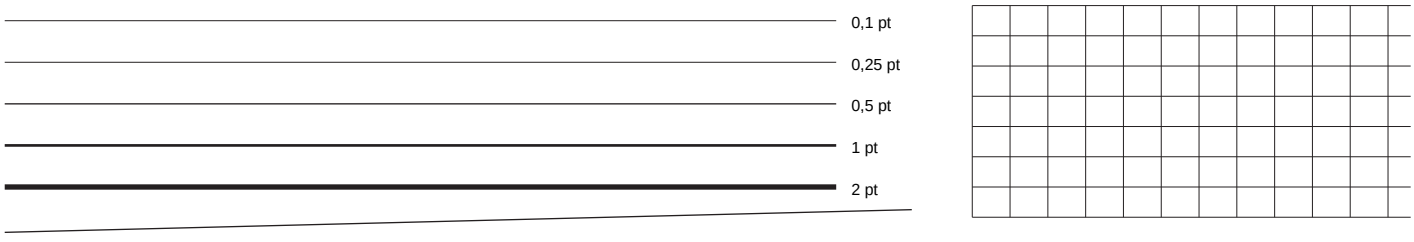

0,1 pt

0,25 pt

0,5 pt

1 pt

2 pt

Fehlt ein Farbfeld oder zeigt es Streifen: Düsentest und Druckkopfreinigung. Passkreuze in Registrierfarbe (C+M+Y+K) zeigen Farbversatz.